



# Städtische Kliniken Mönchengladbach

Akademisches Lehr- und Kooperationskrankenhaus  
der RWTH und des Universitätsklinikums Aachen



## Klinik für Urologie und Kinderurologie



[www.sk-mg.de](http://www.sk-mg.de)

**Qualität in Medizin  
und Ausstattung**

Der gesamte Bereich der Funktionsdiagnostik der Urologischen Klinik befindet sich in dem Ende 2007 fertig gestellten Neubau-komplex – einem der modernsten Diagnostik-zentren der Stadt und der Region.

# Urologische Ambulanz und Funktionsdiagnostik

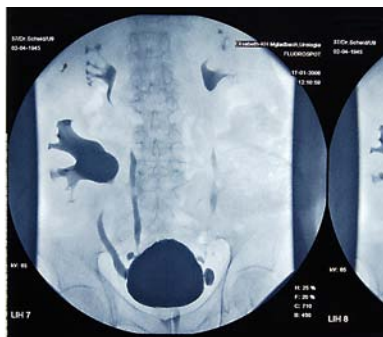

# Wir für Sie

Die **Urologische Klinik** umfasst 48 Planbetten und ist zuständig für einen Einzugsbereich von ca. 150.000 Menschen über die Grenzen Mönchengladbachs hinaus. Schwerpunkte der Klinik sind die **urologische Onkologie, Andrologie** sowie die **Kinderurologie**.

Im Bereich der Kinderurologie erfolgt eine enge Zusammenarbeit mit unserer Klinik für Kinder und Jugendliche. Wir behandeln schon frühkindliche urologische Störungen wie Stauungsnieren durch Nierenbeckenabgangsverengung, Harnröhrenklappen, Blasenentleerungsstörungen und neurogene Blase. Die Kinder werden mit modernsten Techniken versorgt und in der Klinik für Kinder und Jugendliche betreut.

Während eines stationären Aufenthaltes können alle urologischen Eingriffe mit Ausnahme von Nierentransplantationen vorgenommen werden.

Zu unseren **Spezialgebieten** zählen die Behandlung von Harnabflussstörungen und Vergrößerung der Prostata (Prostataadenom), die mit modernsten technischen Methoden als minimal-invasive Eingriffe durchgeführt werden.

Wir halten sämtliche Techniken zur Behandlung von Prostata- und Blasenkarzinomen bereit. Im Fall einer Radikal-Operation bei Prostatakarzinom operieren wir in der Regel unter Schonung der Nerven, um die Potenz möglichst zu erhalten.

## **Männerarzt (Androloge)**

Abklärung der hormonellen Situation des Mannes und seiner Empfindlichkeit mit entsprechender Behandlung.



# Städtische Kliniken Mönchengladbach

Akademisches Lehr- und Kooperationskrankenhaus  
der RWTH und des Universitätsklinikums Aachen

## Hochleistungsmedizin für den Menschen

Eingriffe durch die  
Harnröhre werden mit  
modernsten technischen  
Methoden minimal-invasiv  
durchgeführt.



[www.sk-mg.de](http://www.sk-mg.de)  
[urologie@sk-mg.de](mailto:urologie@sk-mg.de)

# Medizinische Kompetenz

## **Tumore: Operationen und Chemotherapie**

- Prostata- und Blasenkarzinome
- Nieren- und Harnleitertumore
- Hoden- und andere Tumore des äußeren Genitale

## **Harnsteinerkrankungen**

- Die Harnsteinerkrankungen sind mit über 5 % Neuerkrankungen im Jahr so häufig wie der Diabetes mellitus. Hier stehen alle diagnostischen und therapeutischen Maßnahmen wie ESWL, percutane Operationen und minimal-invasive ureterorenoskopische Operationen zur Harnleitersteinentfernung und -zertrümmerung zur Verfügung. Ein besonderes Augenmerk wird auf eine Abklärung von Stoffwechselstörungen gerichtet sowie auf entsprechende Beratung hinsichtlich einer Vermeidung von Steinrezidiven, die sonst bei 80 % liegen.

## **Harninkontinenz**

- Die kindliche Harninkontinenz, die männliche, aber vor allem die weibliche Inkontinenz wird neben einer optimalen Abklärung durch modernsten Video-Urodynamik-Messplatz konservativ, alternativ und operativ durch minimal-invasive Verfahren behandelt.

## **Störungen der Zeugungsfähigkeit (Fertilität)**

- Diese Abklärung erfolgt in unserem eigenen Labor und in Zusammenarbeit mit speziellen Zentren.

## **Abklärung von Potenzstörungen beim Mann**

- Auch hier erfolgt eine ausgiebige Diagnostik, um die vielen therapeutischen Optionen optimal für den Patienten einsetzen zu können.



# Städtische Kliniken Mönchengladbach

Akademisches Lehr- und Kooperationskrankenhaus  
der RWTH und des Universitätsklinikums Aachen

## Sprechzeiten



### Sprechstunde und Kindersprechstunde

### Sprechstunde Ambulantes Operieren

### Terminvergabe

## auf Überweisung von niedergelassenen Uro- logen und Kinderärzten

Dienstag und Donnerstag  
15.00 Uhr – 15.45 Uhr

Montag und Mittwoch  
12.30 Uhr – 14.00 Uhr

Urologische Ambulanz  
Telefon 02166 394-2255



### Privatsprechstunde

Montag  
14.00 Uhr – 16.00 Uhr  
Donnerstag  
15.30 Uhr – 18.00 Uhr

[www.sk-mg.de](http://www.sk-mg.de)  
[urologie@sk-mg.de](mailto:urologie@sk-mg.de)

Terminvereinbarung  
im Chefarztsekretariat

# Das Team



## **Chefarzt**

Dr. med.

Dieter Echtle

Telefon 02166 394-2250

Telefax 02166 394-2728

dieter.echtle@sk-mg.de

## **Chefarztsekretariat**

Telefon 02166 394-2251

Telefax 02166 394-2728

urologie@sk-mg.de

## **Oberärzte**

Dr. med.

Sameh Hijazi

Telefon 02166 394-2254

sameh.hijazi@sk-mg.de

Dr. med.

Reiner Lemmen

Telefon 02166 394-2261

reiner.lemmen@sk-mg.de

Stefan Scheid

Telefon 02166 394-2251

stefan.scheid@sk-mg.de

Dr. med.

Jürgen Schenk

Telefon 02166 394-2253

juergen.schenk@sk-mg.de



# Städtische Kliniken Mönchengladbach

Akademisches Lehr- und Kooperationskrankenhaus  
der RWTH und des Universitätsklinikums Aachen



Städtische Kliniken Mönchengladbach -  
**Medizinische Kompetenz für den Niederrhein**

Städtische Kliniken  
Mönchengladbach GmbH  
**Klinik für Urologie  
und Kinderurologie**  
Hubertusstraße 100  
41239 Mönchengladbach  
Telefon 02166 394-2251  
Telefax 02166 394-2728  
urologie@sk-mg.de

sk-mg@sk-mg.de  
www.sk-mg.de

